

**PLANTA BAIXA**  
ESCALA 1:100



**PREFEITURA MUNICIPAL DE DIVINO**  
ESTADO DE MINAS GERAIS  
CNPJ: 18.114.272/0001-88

Conteúdo: PLANTA BAIXA

Proprietário: Prefeitura Municipal de Divino - Mauri Ventura do Carmo

Resp. Técnico: Keverton Oliveira Silva – CREA-MG 224.062/D

Endereço: Taquaraçu, Divino-MG. Coordenada: -20.639271, -42.179871

Unidade das Cotas: Metros

Escala: Especificado no projeto

Data de conclusão: 09/06/2021

Data da última Revisão: 14/06/2021

Folha  
1/3

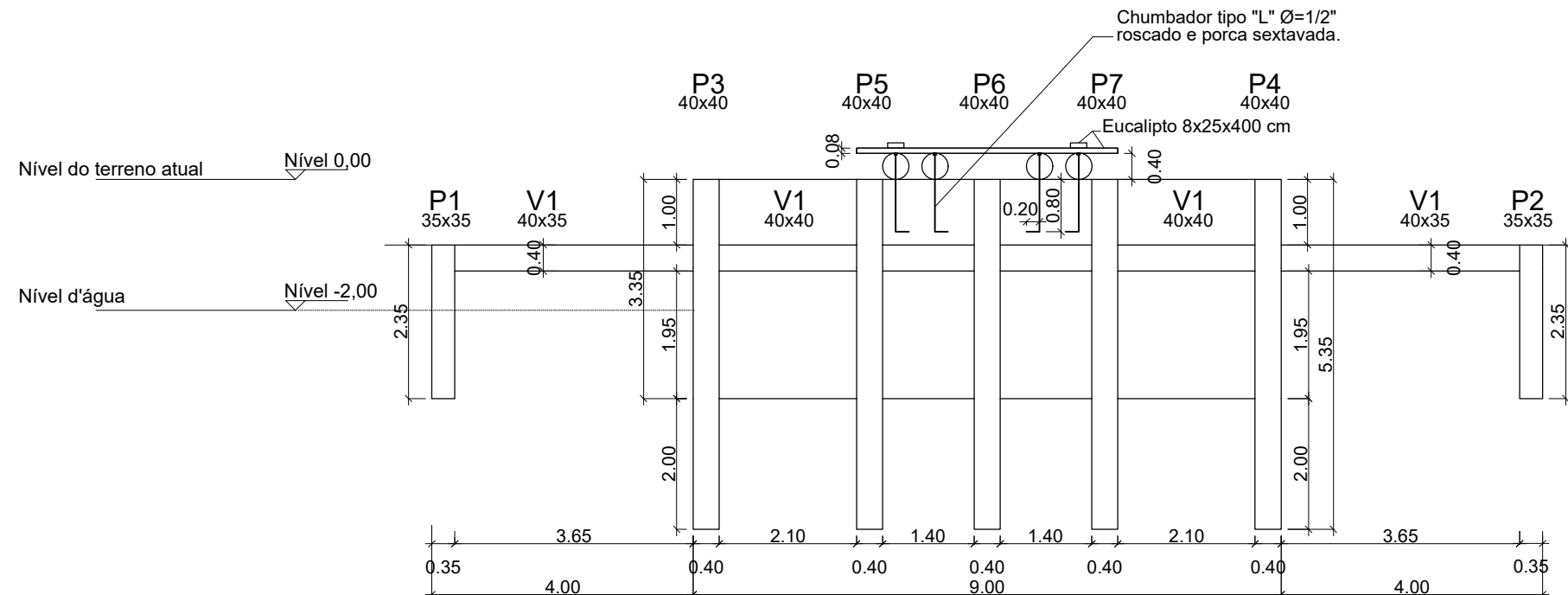

**CORTE TRANSVERSAL A-A**  
ESCALA 1:100

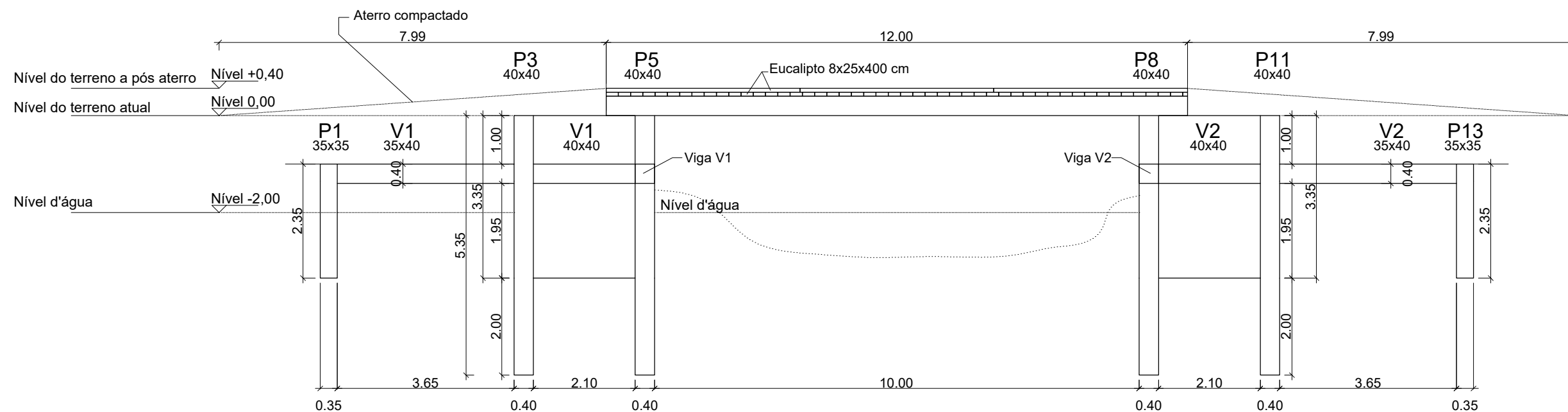

**CORTE LONGITUDINAL B-B**  
ESCALA 1:100



**PREFEITURA MUNICIPAL DE DIVINO**  
ESTADO DE MINAS GERAIS  
CNPJ: 18.114.272/0001-88

Conteúdo: CORTE TRANSVERSAL A-A E LONGITUDINAL B-B

Proprietário: Prefeitura Municipal de Divino - Mauri Ventura do Carmo

Resp. Técnico: Keverton Oliveira Silva – CREA-MG 224.062/D

Endereço: Taquaraçu, Divino-MG. Coordenada: -20.639271, -42.179871

Unidade das Cotas: Metros

Escala: Especificado no projeto

Data de conclusão: 09/06/2021

Data da última Revisão: 14/06/2021

Folha  
2/3

P1=P2=P13=P14  
Sem Escala

ALA - L1 e L2

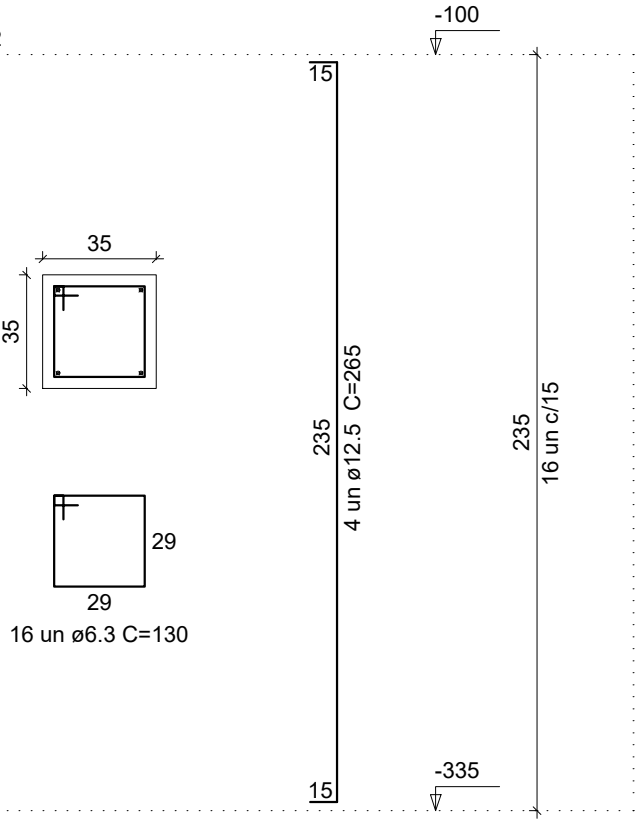

P3=P4=P5=P6=P7=P8=P9=P10=P11=P12  
Sem Escala

ALA - L1 e L2

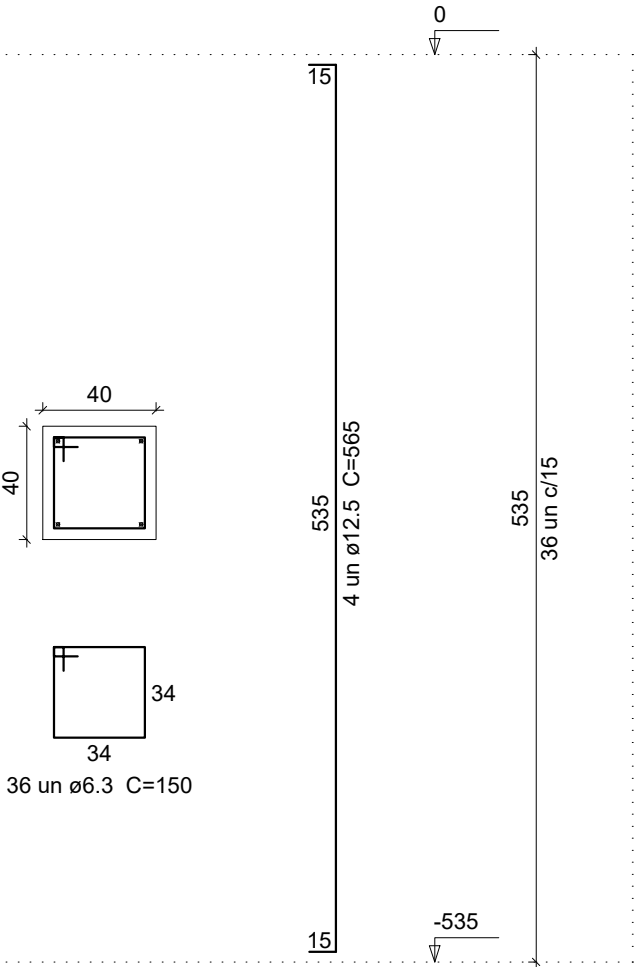

Malha de aço dupla em cada cabeceira, ø6.3mm,  
com cobrimento de 3 cm, espaçamento de 15x15cm

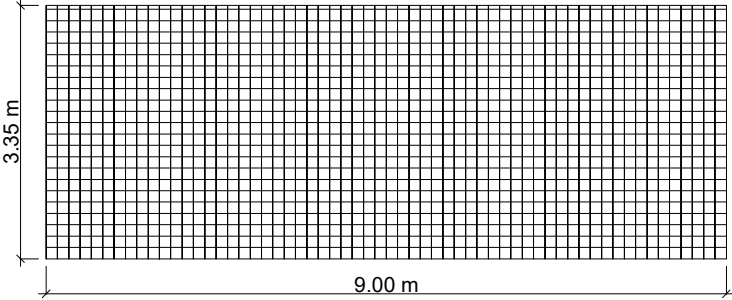

V1=V2  
SEM ESCALA

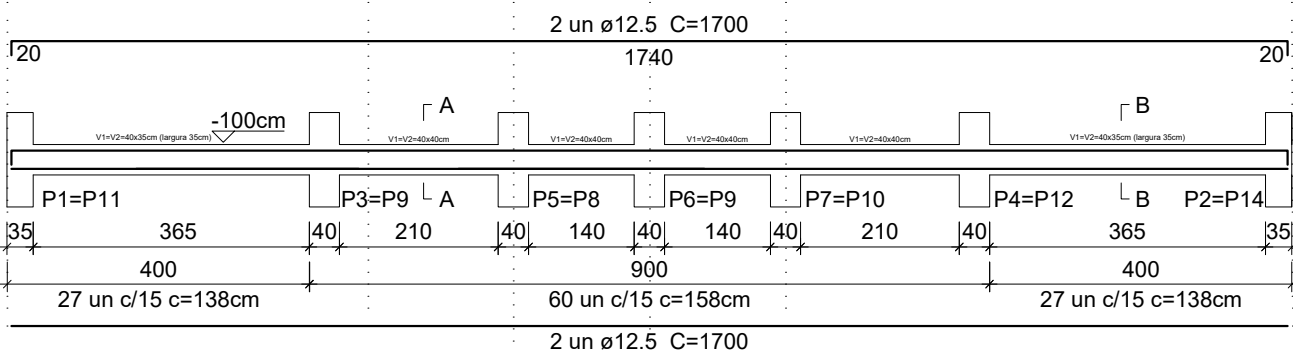

SEÇÃO A-A  
SEM ESCALA

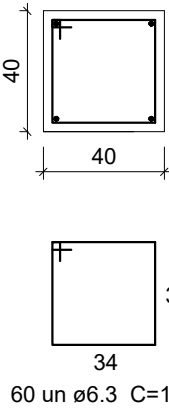

SEÇÃO B-B  
SEM ESCALA

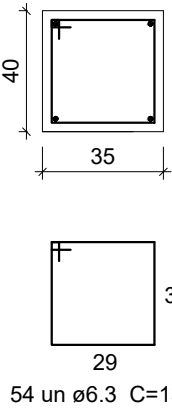

 <b>PREFEITURA MUNICIPAL DE DIVINO</b> ESTADO DE MINAS GERAIS CNPJ: 18.114.272/0001-88	
Conteúdo:	<b>DETALHAMENTO DAS FERRAGENS</b>
Proprietário:	Prefeitura Municipal de Divino - Mauri Ventura do Carmo
Resp. Técnico:	Keverton Oliveira Silva – CREA-MG 224.062/D
Endereço:	Taquaraçu, Divino-MG. Coordenada: -20.639271, -42.179871
Unidade das Cotas:	Centímetros.
Escalas:	Especificado no projeto.
Data de conclusão:	09/06/2021
Data da última Revisão:	14/06/2021